



**Centre Internacional
Formació Contínua**

MANRESA | UVIC-UCC



CONSELLERIA
DE SALUT
GERÈNCIA 061



MÀSTER EN EMERGÈNCIES EXTRAHOSPITALÀRIES

3a edició a Balears
Mallorca, octubre 2019 - juny 2020



emergències mèdiques



MANRESA
UNIVERSITAT DE VIC
UNIVERSITAT CENTRAL
DE CATALUNYA



MÀSTER EN EMERGÈNCIES EXTRAHOSPITALÀRIES

PER QUÈ T'INTERESSA CURSAR AQUEST MÀSTER?

- » En finalitzar cada mòdul obtens titulacions específiques homologades a nivell estatal, europeu o internacional.
- » Programa eminentment pràctic amb ús de la simulació en alguns mòduls.
- » Professorat altament qualificat i competent en l'àmbit assistencial.
- » Preu molt competitiu.
- » Simulacres que permeten incorporar aprenentatge de manera vivencial.
- » Possibilitat de fer pràctiques a les Illes Balears i al territori català.

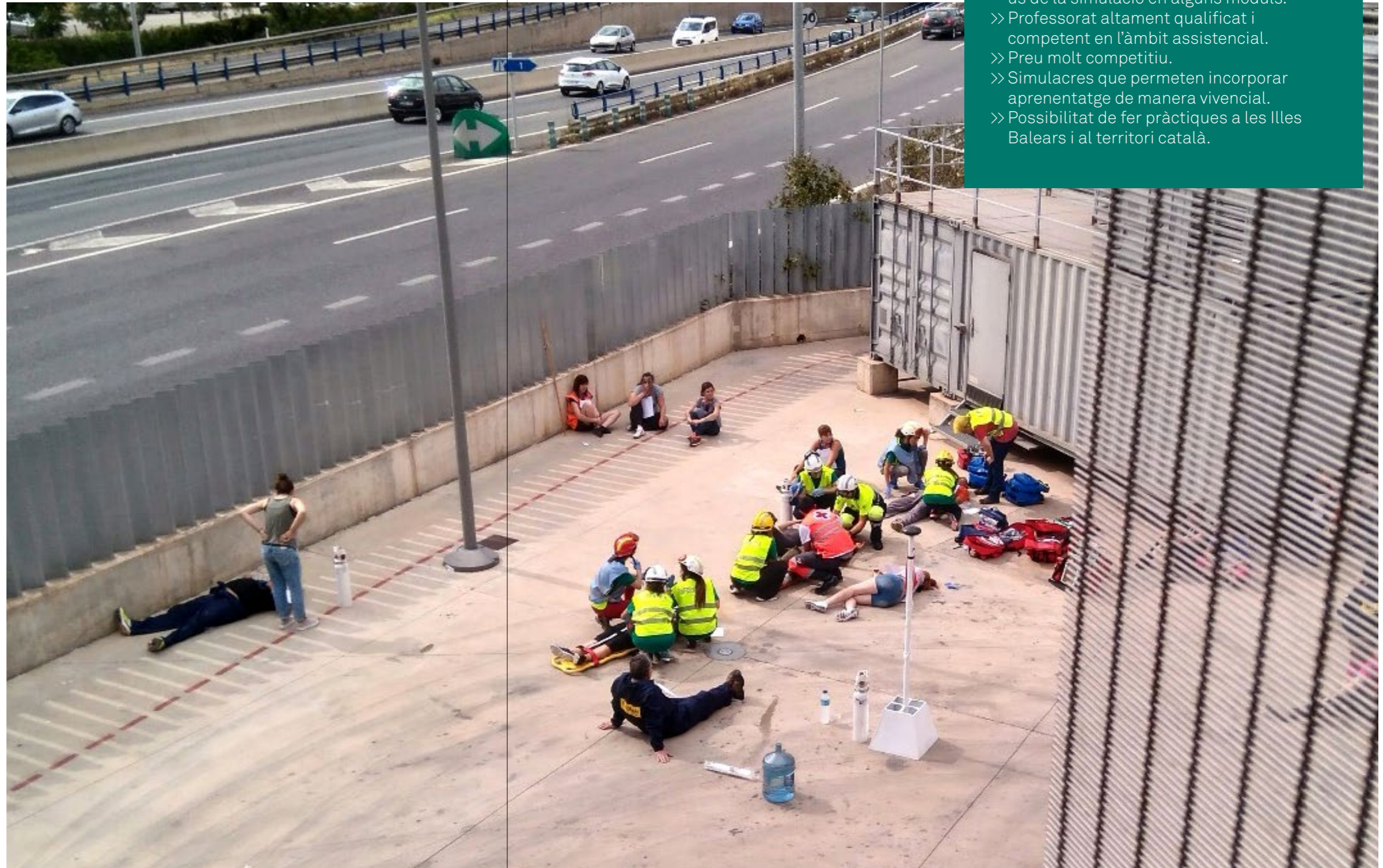

MÀSTER EN EMERGÈNCIES EXTRAHOSPITALÀRIES

ADREÇAT A

Graduats o llicenciats en Medicina i/o graduats o diplomats en Infermeria que treballin en serveis relacionats amb les emergències extrahospitalàries o que hi estiguin interessats.

DURADA

60 ECTS

MODALITAT

Presencial

CALENDARI I HORARIS

Divendres i dissabte, de 9 h a 20 h.
Inclou mòduls intensius (dijous de 15 h a 20 h, divendres i dissabte de 9 h a 20 h).

Octubre 2019: 10, 11, 25 i 26.
Novembre 2019: 8, 9, 22 i 23.
Desembre 2019: 20 i 21.
Gener 2020: 9, 10, 11, 24 i 25.
Febrer 2020: 7, 8, 27, 28 i 29.
Març 2020: 13, 14, 27 i 28.
Abril 2020: 3, 4, 16, 17 i 18.
Maig 2020: 7, 8, 9, 21, 22 i 23.
Juny 2020: 11 i 12.

*En cas de necessitat, el calendari estarà subjecte a canvis.

LLOC

061 Balears. Gerència d'Atenció a Urgències - Àrea de docència
C. Illes Balears s/n
07014 - Palma de Mallorca

PLACES

Màxim 26 alumnes.

ACREDITACIÓ

Màster en Emergències Extrahospitalàries expedit per la Universitat de Vic - Universitat Central de Catalunya. El Màster acreditarà també els professionals en SVB, SVI i SVA adult per la Sociedad Española de Medicina Intensiva; Crítica y Unidades Coronarias (SEMICYUC); el SVA neonatal per la Sociedad Española de Neonatología (SEN), i el SVI pediàtric pel Consell Català de Ressuscitació (CCR). Els mòduls intensius de PHTLS i EPC estan reconeguts i acreditats pel Prehospital Trauma Life Support Spain i l'Emergency Pediatric Care, respectivament.

INSCRIPCIÓ

El cost del programa és 5.700 €.
10% de descompte a exalumnes de la FUB/UManresa i UVic.

Aquesta formació pot ser bonificable per l'empresa mitjançant la Fundació Estatal per a la Formació en l'Ocupació en funció del crèdit que tingui disponible. Alternativament, en el cas que la formació es realitzi en horari laboral, l'empresa pot bonificar-se els costos salarials de les hores que el treballador inverteixi en la seva formació com a Permís Individual de Formació (PIF).

El Centre Internacional de Formació Contínua d'UManresa es reserva el dret d'anul·lar el programa si la quantitat d'inscripcions no és suficient per a la seva realització. En aquest cas es comunicarà als participants per tal de procedir a efectuar el retorn del pagament.



PRESENTACIÓ

Actualment, l'especialitat d'Urgències i Emergències, tant per a personal mèdic com per a personal d'infermeria, no està reconeguda al nostre país, com tampoc no ho està la formació oficial en aquest camp. El Màster en Emergències Extrahospitalàries que presentem dona resposta a la necessitat de formació en aquest àmbit. El seu objectiu és oferir als professionals sanitaris (personal mèdic i d'infermeria) la formació necessària perquè desenvolupin els coneixements, les habilitats i les actituds necessàries que els han de permetre oferir una atenció integral a les víctimes en situacions d'emergència en l'àmbit extrahospitalari. El programa desenvoluparà un conjunt d'activitats pràctiques, de simulació i simulacres, que evidencien el tarannà professionalitzador del programa. El Màster culmina amb un simulacre d'Incidents de Múltiples Víctimes on participen actors, alumnes i professionals assistencials.

OBJECTIUS

Oferir als professionals sanitaris (personal mèdic i d'infermeria) la formació necessària perquè desenvolupin els coneixements, les habilitats i les actituds necessàries que els han de permetre oferir una atenció integral a les víctimes de situacions d'emergència en l'àmbit extrahospitalari.

El Màster es planteja des d'un vessant totalment professionalitzador i a partir d'una metodologia fonamentalment pràctica i aplicada, a partir de l'estudi de casos i amb pràctiques de simulació.

COMPETÈNCIES

La realització i superació del programa contribueix a l'assoliment de les següents competències professionals:

ESPECÍFIQUES

- Observació i valoració de persones en situació crítica.
- Priorització de problemes i actuacions en l'atenció a les persones en situació crítica.
- Aplicació de procediments, protocols i guies clíniques en l'actuació extrahospitalària: maniobres de SV bàsic i avançat, mobilització i immobilització de pacients, rescat de víctimes, administració de medicació per vies venosa i intraòssia.
- Aplicació de les mesures terapèutiques adients als malalts en situació crítica.
- Gestió d'una emergència extrahospitalària.
- Maneig d'utilitatge específic en els serveis d'emergències extrahospitalàries.

TRANSVERSALS

- Presa de decisions.
- Resolució de problemes.
- Treball en equip intra i interdisciplinari.
- Gestió de conflictes.
- Adaptació a noves situacions.
- Recerca.

ESTRUCTURA

El màster s'estructura de la següent manera:

- Classes teòriques, simulacres i tallers pràctics presencials, repartits en mòduls de novembre del 2019 a juny del 2020.
- Pràctiques assistencials de gener a maig del 2020.
- Tutories individuals per al seguiment del treball final.
- Presentació oral i escrita del projecte final.

PROGRAMA

CONTINGUTS TEÒRICS

- Característiques de l'assistència a les emergències en l'àmbit extrahospitalari.
 - Models i sistemes de coordinació de les emergències.
 - Gestió i qualitat en l'assistència extrahospitalària.
 - Característiques de l'actuació en el medi extrahospitalari.
 - Seguretat clínica del pacient.
 - Exploració física i valoració inicial.
 - Farmacologia en extrahospitalària. Maneig del dolor.
 - Aspectes ètics i legals de l'actuació en extrahospitalària.
 - Aspectes psicològics i de comunicació en l'atenció extrahospitalària.
 - Treball en equip. Importància de l'autocura.
 - Seguretat i riscos del professional en atenció extrahospitalària.
- Abordatge del pacient politraumàtic.
- Abordatge del pacient amb una emergència mèdica.
- Abordatge de les emergències obstètriques.
- Abordatge de les emergències neonatals i pediàtriques.
- Abordatge de pacients en situacions especials.
 - Valoració, triatge, tractament, rescat i evacuació en el medi urbà i de muntanya.
 - Emergències en el medi aquàtic.
 - Transport aeri.
- Abordatge de les catàstrofes i incidents de múltiples víctimes.
- Fonaments metodològics de la recerca en emergències extrahospitalàries. Elaboració i presentació d'un projecte d'investigació.

TALLERS PRÀCTICS I SIMULACRES

- Suport vital bàsic.
- Suport vital immediat (adult i pediàtric).
- Suport vital avançat (adult i neonatal).
- Suport vital avançat en el politraumàtic (PHTLS).
- Emergències pediàtriques (EPC).
- Biomecànica d'accidents.
- Tècniques de mobilització i immobilització (adult i pediàtric).
- Interpretació d'EGC i d'aritmies.
- Maneig de la via aèria (adult i pediàtric).
- Ventilació mecànica invasiva i no invasiva.
- Atenció al part en el medi extrahospitalari.
- Actuació davant una reacció violenta desencadenada.
- Ergonomia.
- Introducció a l'ecofast.
- Rescat en situacions difícils.
- Coneixement del material de muntanya i rescat de muntanya.
- Incidents de múltiples víctimes.

PRÀCTIQUES ASSISTENCIALS

- Unitats de SVA del 061 de les Illes Balears i possibilitat de realitzar una part de les pràctiques al SEM de Catalunya.

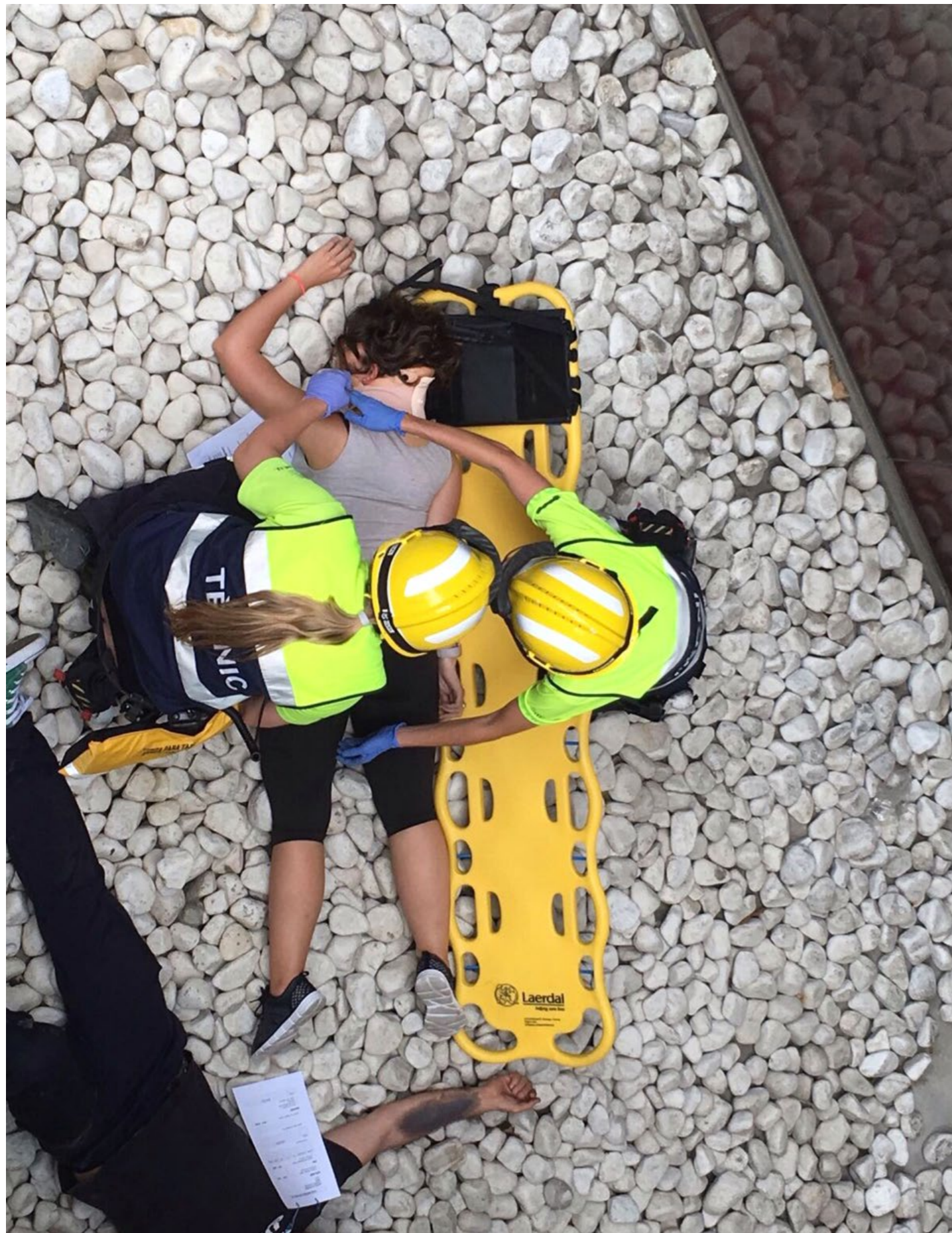

COORDINACIÓ

SARA SEVILLA MARTÍNEZ

Diplomada en Infermeria. Postgrau de Cures d'Infermeria al Malalt Crític. Màster en Emergències Extrahospitalàries. Màster en Infermeria Medicoquirúrgica. Màster Oficial en Atenció Integral al Malalt Crític i Emergències. Màster Universitari en Metodologia de la Simulació aplicada a la Formació de Professionals de Ciències de la Salut i Socials. Infermera assistencial del SEM de Vilafranca del Penedès. Professora dels estudis d'Infermeria del campus Manresa de la UVic-UCC.

PROFESSORAT

Metges i infermers experts en l'àmbit de les urgències extrahospitalàries. Professionals dels àmbits de la psicologia, el dret, la bioètica i la recerca. En els tallers pràctics col·laboren: tècnics en emergències sanitàries, bombers, juntament amb el personal mèdic i d'infermeria del Col·legi Oficial d'Infermeria de les Illes Balears, i del 061 del Govern Balear.

FRANCISCO ALBALÁ FERNÁNDEZ

Tècnic en emergències sanitàries. Base SVA SAMU-061 Palma de Mallorca.

JOSE MARIA ALVAREZ FRANCO

Metge. Base SAMU061 Palma Mallorca. Instructor del Consejo Español Resucitación Cardiopulmonar (CERCP) i SEMICYUC.

JUAN MIQUEL BATLE VIDAL

Especialista en medicina subaquàtica laboral i medicina hiperbàrica.

M. ÀNGELS BONET CARRALERO

Metge. Pediatra. Coordinador de la Unitat de Transport Pediàtric Balear (UTPB). Hospital Universitari Son Espases de Palma de Mallorca.

KAY BORIS BRANDSTRUP

Metge. Pediatre. Coordinador de la Unitat de Transport Pediàtric Balear (UTPB). Hospital Universitari Son Espases de Palma de Mallorca.

JOAN CASADEVAL CASTELLA

Mèdic Base SEM Manresa. Fundació Althaia-Xarxa Assistencial Universitària de Manresa.

M^a ISABEL CENICEROS ROZALÉN

Metge. Centre coordinador SAMU-061 Balears. Instructora SVI i SVA del PNRCP/ CERC.

ÀNGEL MANUEL CRESPO MARTÍNEZ

Metge especialista en Medicina Familiar i Comunitària. Coordinador metge del 061 d'Eivissa i Formentera SAMU-061 Balears.

ANDRÉS CUARTERO BARBANOJ

Psicòleg, especialista en psicologia clínica. Coordinador del Servei de Psicologia d'Urgències, Emergències i Catàstrofes del COPC. Col·laborador docent de la UB. SIPS (Spc-Serveis Integrals de Psicologia).

ANTONIA DÍAZ PARADELA

Tècnica en Emergències Sanitàries base SVA i SVB SAMU-061 Balears.

SANTIAGO FORNÉS BARCELÓ

Tècnic en Emergències Sanitàries base SVA i SVB SAMU-061 Balears.

OSCAR GARCÍA-ESQUIROL SORIANO

Metge adjunt del Servei de Medicina Intensiva. Hospital Moisès Broggi. Base SEM Hospital Moisès Broggi de St Joan Despí.

JUANJO GARCÍA LINDEZ

Infermer SAMU-061 Balears.

XAVIER GIRONÉS GARCÍA

Doctor en neurociències. Investigador col·laborador de l'Institut de Recerques Biomèdiques August Pi i Sunyer. Director del departament de Recerca de la UVic-UCC.



M^a DEL CARMEN GONZALVO OLLER
Infermera Especialista de Salut Mental.
Supervisora d'Infermeria del Servei de
Psiquiatria. Hospital Comarcal d'Inca.

ERNESTO HERNÁNDEZ MIGENES
Metge. SAMU 061 Balears. Membre del
Comitè Tècnic de l'Estratègia de l'Ictus.

PERE LANAU FUSTER
Metge SEM Base a Calella i Vilanova i la
Geltrú. Metge HEMS. Especialista en
Valoració de Dany Corporal.

JOSEP LLORCA PRIETO
Metge especialista en medicina intensiva.
Base Maó-Menorca SAMU-061 Balears.
Coordinador Mèdic SAMU 061 Menorca.

ZULEMA LOBATO SALINAS
Metge. Pediatra. Fundació Althaia-Xarxa
Assistencial Universitària de Manresa.

RAMSÉS MARTÍ I BIOSCA
Infermer SEM. Expert en salvament i
socorrisme aquàtic.

ROBERTO MARTÍN DOMÍNGUEZ
Infermer. Base SEM Mollet del Vallès.

NATALIZA MARTÍNEZ CUELLAR
Infermera Central de coordinació
SAMU061 Balears, instructora SVA
SEMICYUC.

SERGIO MARTÍNEZ VENY
Infermer. SAMU-061 Palma de Mallorca.
Servei d'Urgències Hospital Son Llàtzer.

RAMON MORENO ZAFRA
Infermer. Base SEM Barcelona ciutat.

JAUME MOTOS CABRERA
Metge Base SEM Secundari de Sabadell.
Advocat especialista en dret sanitari.
Màster en Bioètica. Professor de l'EUCS.
UVIC-Universitat Central de Catalunya.

PABLO PARTIDA RODRÍGUEZ
Facultatiu Especialista d'Àrea
d'anestesiologia de l'Hospital Juaneda
Miramar de Palma de Mallorca.

FERMÍ ROQUETA EGEA
Metge. Fundació Althaia-Xarxa
Assistencial Universitària de Manresa.

PILAR RUBIO ROCA
Metge. Basi SAMU-061 Balears. Instructor
SVA SEMICYUC. Saez Cárdenas, Salvador.
Psicòleg. Professor UdLL.

SALVADOR SÁEZ CÁRDENAS
Psicòleg. Professor UdL.

JUAN LUIS SÁNCHEZ BERROCAL
Metge. Basi SAMU-061 Balears. Instructor
SVA SEMICYUC.

ROSA MARÍA SÁNCHEZ SANTOS
Infermera Especialista en Salut Mental.
Infermera SAMU-061 Mallorca.

SARA SEVILLA MARTÍNEZ
Diplomada en Infermeria. Postgrau de
Cures d'Infermeria al Malalt Crític. Màster
en Emergències Extrahospitalàries.
Màster en Infermeria Medicoquirúrgica.
Màster Oficial en Atenció Integral al Malalt
Crític i Emergències. Màster Universitari
en Metodologia de la Simulació aplicada a
la Formació de Professionals de Ciències
de la Salut i Socials. Infermera assistencial
del SEM de Vilafranca del Penedès.
Professora dels estudis d'Infermeria del
campus Manresa de la UVic-UCC.

SUSANA SIMÓ MELENDEZ
Metge. Base SEM Manresa. Experta en
catàstrofes i AMV. Fundació Althaia-Xarxa
Assistencial Universitària de Manresa.

MÓNICA SOLER ROVIRA
Infermera de la Unitat de Cremats Hospital
Universitari Vall d'Hebron de Barcelona.

ÀNGELS SOTO GARCÍA
Infermera. Base SEM Barcelona ciutat.

SILVIA TUR CAMPOS
Neuròloga. Unitat de Patologia
Neurovascular. Hospital Universitari Son
Espases.

CLAIRE TEIJEIRA LEVET
Psiquiatra de la Unitat de Salut Mental de
Sineu i coordinadora del programa
ambulatori d'atenció a pacients amb el
risc de suïcidi de l'Hospital d'Inca.

IÑAKI UNZAGA ERCILLA
Metge. Direcció assistencial GAU
061-Balears.

SILVIA ZAMBUDIO SERT
Metge. Pediatra. Fundació Althaia-Xarxa
Assistencial Universitària de Manresa.

JOSÉ ZORRILLA RIVEIRO
Doctor. Cap del Servei d'urgències.
Fundació Althaia-Xarxa Assistencial
Universitària de Manresa.

MÉS INFORMACIÓ

Centre Internacional de Formació Contínua
Campus Manresa
Universitat de Vic – Universitat Central
de Catalunya
T. 93 875 73 48
infofc@umanresa.cat
Av. Universitària, 4-6
08242 Manresa

*El Centre Internacional de Formació Contínua d'UManresa es reserva el dret d'anul·lar el programa si la quantitat d'inscripcions no és suficient per a la seva realització. En aquest cas es comunicarà als participants per tal de procedir a efectuar el retorn del pagament.



**Centre Internacional
Formació Contínua**

UMANRESA | UVIC-UCC

COL·LABOREN:

emergències mèdiques



ACREDITAT:



UMANRESA
UNIVERSITAT DE VIC
UNIVERSITAT CENTRAL
DE CATALUNYA



FUNDACIÓ
UNIVERSITÀRIA
DEL BAGES